

Графическое описание местоположения границ
территориальной зоны

ОПИСАНИЕ МЕСТОПОЛОЖЕНИЯ ГРАНИЦ		
<p><u>С1 – Зоны сельскохозяйственных угодий – пашни, пастбища, залежи, земли, занятые многолетними насаждениями населенного пункта деревня Беляево муниципального образования сельского поселения "Деревня Беляево" Юхновского района Калужской области</u> (наименование объекта местоположение границ, которого описано (далее - объект)</p>		
Раздел 1		
Сведения об объекте		
№ п/п	Характеристики объекта	Описание характеристик
1	2	3
1	Местоположение объекта	Калужская область, Юхновский р-н, сельское поселение «Деревня Беляево», д. Беляево
2	Площадь объекта +/- величина погрешности определения площади (Р +/- Дельта Р)	96243±163
3	Иные характеристики объекта	-

<p>ОПИСАНИЕ МЕСТОПОЛОЖЕНИЯ ГРАНИЦ <u>С1 – Зоны сельскохозяйственных угодий – пашни, пастбища, залежи, земли, занятые многолетними насаждениями населенного пункта деревня Беляево муниципального образования сельского поселения "Деревня Беляево" Юхновского района Калужской области</u> (наименование объекта)</p>						
Раздел 2						
Сведения о местоположении границ объекта						
1. Система координат <u>МСК-40</u>						
2. Сведения о характерных точках границ объекта						
Обозначение характерных частей границы	точек	Координаты, м		Метод определения координат характерной точки	Средняя квадратичная погрешность положения характерной точки (Mt),м	Описание обозначен ия точки
		X	Y			
1		2	3	4	5	6
3. Сведения о характерных точках части (частей) границы объекта						
Обозначение характерных частей границы	точек	Координаты, м		Метод определения координат характерной точки	Средняя квадратичная погрешность положения характерной точки (Mt),м	Описание обозначен ия точки
		X	Y			
1		2	3	4	5	6

ОПИСАНИЕ МЕСТОПОЛОЖЕНИЯ ГРАНИЦ							
С1 – Зоны сельскохозяйственных угодий – пашни, пастбища, залежи, земли, занятые многолетними насаждениями населенного пункта деревня Беляево муниципального образования сельского поселения "Деревня Беляево" Юхновского района Калужской области (наименование объекта)							
Раздел 3							
Сведения о местоположении измененных (уточненных) границ объекта							
1. Система координат <u>МСК-40</u>							
2. Сведения о характерных точках границ объекта							
Обозначение характерных точек части границы	Существующие координаты, м		Измененные (уточненные) координаты, м		Метод определения координат характерной точки	Средняя квадратичная погрешность положения характерной точки (Mt),м	Описание обозначения точки
	X	Y	X	Y			
1	2	3	4	5	6	7	8
1	461541,8 1	1225460,4 2	461923,56	1225584,32	Аналитический метод	5,0	-
2	461545,3 9	1225476,8 7	461921,32	1225587,00	Аналитический метод	5,0	-
3	-	-	461888,28	1225598,67	Аналитический метод	5,0	-
4	461549,8 0	1225491,9 0	461873,20	1225602,54	Аналитический метод	5,0	-
5	-	-	461858,13	1225606,41	Аналитический метод	5,0	-
6	461554,2 0	1225506,9 4	461824,70	1225620,36	Аналитический метод	5,0	-
7	-	-	461791,26	1225634,31	Аналитический метод	5,0	-
8	461570,9 0	1225529,7 5	461778,16	1225639,80	Аналитический метод	5,0	-
9	461587,5 9	1225552,5 5	461765,07	1225645,29	Аналитический метод	5,0	-
10	461648,5 8	1225558,0 2	461743,43	1225654,34	Аналитический метод	5,0	-
11	461709,5 7	1225563,4 9	461721,78	1225663,38	Аналитический метод	5,0	-
12	461778,4 0	1225570,0 4	461689,78	1225679,26	Аналитический метод	5,0	-
13	461847,2 4	1225576,5 8	461657,79	1225695,15	Аналитический метод	5,0	-
14	461897,0 2	1225581,2 8	461641,32	1225702,80	Аналитический метод	5,0	-
15	461905,5 3	1225581,9 6	461624,85	1225710,45	Аналитический метод	5,0	-

16	461914,0 4	1225582,6 4	461611,44	1225723,86	Аналитический метод	5,0	-
17	461918,8 0	1225583,4 8	461598,03	1225737,27	Аналитический метод	5,0	-
18	461923,5 6	1225584,3 2	461562,66	1225711,98	Аналитический метод	5,0	-
19	-	-	461529,28	1225691,27	Аналитический метод	5,0	-
20	-	-	461501,25	1225681,95	Аналитический метод	5,0	-
21	-	-	461495,62	1225690,54	Аналитический метод	5,0	-
22	461915,0 3	1225588,9 5	461490,00	1225699,14	Аналитический метод	5,0	-
23	461901,6 6	1225593,8 1	461488,08	1225714,25	Аналитический метод	5,0	-
24	461888,2 8	1225598,6 7	461486,15	1225729,35	Аналитический метод	5,0	-
25	461873,2 0	1225602,5 4	461482,21	1225740,04	Аналитический метод	5,0	-
26	461858,1 3	1225606,4 1	461478,27	1225750,72	Аналитический метод	5,0	-
27	461824,7 0	1225620,3 6	461474,93	1225757,67	Аналитический метод	5,0	-
28	461791,2 6	1225634,3 1	461471,58	1225764,63	Аналитический метод	5,0	-
29	461778,1 6	1225639,8 0	461465,55	1225766,25	Аналитический метод	5,0	-
30	461765,0 7	1225645,2 9	461458,44	1225766,25	Аналитический метод	5,0	-
31	461743,4 3	1225654,3 4	461454,44	1225761,62	Аналитический метод	5,0	-
32	461721,7 8	1225663,3 8	461444,67	1225738,62	Аналитический метод	5,0	-
33	461689,7 8	1225679,2 6	461429,60	1225696,95	Аналитический метод	5,0	-
34	461657,7 9	1225695,1 5	461417,59	1225671,60	Аналитический метод	5,0	-
35	461641,3 2	1225702,8 0	461414,52	1225665,13	Аналитический метод	5,0	-
36	461624,8 5	1225710,4 5	461402,99	1225660,54	Аналитический метод	5,0	-
37	461611,4 4	1225723,8 6	461395,19	1225654,63	Аналитический метод	5,0	-
38	461598,0 3	1225737,2 7	461388,42	1225654,74	Аналитический метод	5,0	-
39	461577,6 8	1225718,9 3	461378,02	1225650,60	Аналитический метод	5,0	-
40	461557,3 2	1225700,5 9	461365,38	1225649,52	Аналитический метод	5,0	-

41	461529,2 8	1225691,2 7	461358,81	1225644,30	Аналитический метод	5,0	-
42	461501,2 5	1225681,9 5	461352,24	1225639,08	Аналитический метод	5,0	-
43	461495,6 2	1225690,5 4	461345,44	1225635,45	Аналитический метод	5,0	-
44	461490,0 0	1225699,1 4	461338,65	1225631,82	Аналитический метод	5,0	-
45	461488,0 8	1225714,2 5	461340,26	1225614,71	Аналитический метод	5,0	-
46	461486,1 5	1225729,3 5	461338,74	1225609,69	Аналитический метод	5,0	-
47	461482,2 1	1225740,0 4	461336,79	1225603,22	Аналитический метод	5,0	-
48	461478,2 7	1225750,7 2	461338,56	1225584,27	Аналитический метод	5,0	-
49	461474,9 3	1225757,6 7	461344,59	1225568,97	Аналитический метод	5,0	-
50	461471,5 8	1225764,6 3	461345,40	1225559,97	Аналитический метод	5,0	-
51	461465,5 5	1225766,2 5	461346,30	1225556,76	Аналитический метод	5,0	-
52	461458,4 4	1225766,2 5	461369,86	1225521,41	Аналитический метод	5,0	-
53	461454,4 4	1225761,6 2	461370,48	1225517,89	Аналитический метод	5,0	-
54	461444,6 7	1225738,6 2	461380,23	1225510,29	Аналитический метод	5,0	-
55	461429,6 0	1225696,9 5	461386,80	1225503,14	Аналитический метод	5,0	-
56	461414,5 2	1225665,1 3	461393,37	1225495,98	Аналитический метод	5,0	-
57	461408,7 6	1225656,6 3	461392,36	1225487,79	Аналитический метод	5,0	-
58	461399,7 2	1225654,1 5	461404,68	1225485,95	Аналитический метод	5,0	-
59	461390,6 7	1225651,6 8	461416,99	1225484,11	Аналитический метод	5,0	-
60	461378,0 2	1225650,6 0	461441,83	1225479,71	Аналитический метод	5,0	-
61	461365,3 8	1225649,5 2	461466,67	1225475,31	Аналитический метод	5,0	-
62	461358,8 1	1225644,3 0	461541,81	1225460,42	Аналитический метод	5,0	-
63	461352,2 4	1225639,0 8	461545,39	1225476,87	Аналитический метод	5,0	-
64	461345,4 4	1225635,4 5	461548,11	1225486,17	Аналитический метод	5,0	-
65	461338,6 5	1225631,8 2	461549,80	1225491,90	Аналитический метод	5,0	-

66	461340,2 6	1225614,7 1	461552,90	1225502,50	Аналитический метод	5,0	-
67	461341,8 6	1225597,6 0	461554,20	1225506,94	Аналитический метод	5,0	-
68	461340,2 1	1225590,9 4	461570,90	1225529,75	Аналитический метод	5,0	-
69	461338,5 6	1225584,2 7	461587,59	1225552,55	Аналитический метод	5,0	-
70	-	-	461648,58	1225558,02	Аналитический метод	5,0	-
71	-	-	461709,57	1225563,49	Аналитический метод	5,0	-
72	461380,2 3	1225510,2 9	461778,40	1225570,04	Аналитический метод	5,0	-
73	461386,8 0	1225503,1 4	461847,24	1225576,58	Аналитический метод	5,0	-
74	461393,3 7	1225495,9 8	461897,02	1225581,28	Аналитический метод	5,0	-
75	461392,3 6	1225487,7 9	461905,53	1225581,96	Аналитический метод	5,0	-
76	461404,6 8	1225485,9 5	461914,04	1225582,64	Аналитический метод	5,0	-
77	461416,9 9	1225484,1 1	461918,80	1225583,48	Аналитический метод	5,0	-
1	461441,8 3	1225479,7 1	461923,56	1225584,32	Аналитический метод	5,0	-
78			462079,98	1224452,88			
79	461466,6 7	1225475,3 1	462083,44	1224464,17	Аналитический метод	5,0	-
80	-	-	462086,91	1224475,47	Аналитический метод	5,0	-
81	-	-	462090,19	1224493,69	Аналитический метод	5,0	-
82	462134,7 9	1224454,5 9	462093,48	1224511,92	Аналитический метод	5,0	-
83	462152,5 2	1224448,5 6	462094,96	1224528,88	Аналитический метод	5,0	-
84	462170,2 5	1224442,5 3	462096,45	1224545,85	Аналитический метод	5,0	-
85	462177,9 9	1224441,2 3	462095,91	1224559,53	Аналитический метод	5,0	-
86	462185,7 3	1224439,9 2	462065,24	1224566,67	Аналитический метод	5,0	-
87	462188,2 5	1224442,1 7	462055,10	1224556,53	Аналитический метод	5,0	-
88	462190,7 7	1224444,4 2	462044,96	1224546,39	Аналитический метод	5,0	-
89	-	-	462026,85	1224542,76	Аналитический метод	5,0	-

90	462193,2 9	1224455,8 5	462008,74	1224539,14	Аналитический метод	5,0	-
91	462179,3 4	1224466,0 2	461991,36	1224539,86	Аналитический метод	5,0	-
92	462157,2 4	1224474,2 1	461973,97	1224540,59	Аналитический метод	5,0	-
93	462135,1 5	1224482,4 0	461960,93	1224523,21	Аналитический метод	5,0	-
94	462135,5 1	1224488,5 2	461953,12	1224528,06	Аналитический метод	5,0	-
95	462137,3 6	1224491,2 7	461949,34	1224530,45	Аналитический метод	5,0	-
96	462139,2 0	1224494,0 1	461937,75	1224537,69	Аналитический метод	5,0	-
97	462146,4 9	1224499,8 6	461929,59	1224547,37	Аналитический метод	5,0	-
98	462155,2 2	1224500,9 4	461928,53	1224552,87	Аналитический метод	5,0	-
99	462167,2 8	1224497,7 0	461924,16	1224554,01	Аналитический метод	5,0	-
100	462184,1 1	1224489,2 4	461908,77	1224572,47	Аналитический метод	5,0	-
101	462189,3 8	1224487,9 8	461885,59	1224568,12	Аналитический метод	5,0	-
102	462194,6 4	1224486,7 2	461862,41	1224563,77	Аналитический метод	5,0	-
103	462199,4 1	1224487,8 0	461844,74	1224550,71	Аналитический метод	5,0	-
104	462201,9 3	1224493,2 9	461827,08	1224537,66	Аналитический метод	5,0	-
105	462196,8 9	1224502,1 1	461824,65	1224529,83	Аналитический метод	5,0	-
106	462188,8 4	1224507,5 6	461833,74	1224523,80	Аналитический метод	5,0	-
107	462180,7 8	1224513,0 0	461859,75	1224515,97	Аналитический метод	5,0	-
108	462178,2 6	1224521,0 1	461878,52	1224512,91	Аналитический метод	5,0	-
109	462179,7 0	1224533,0 7	461897,28	1224509,85	Аналитический метод	5,0	-
110	462148,0 2	1224544,6 8	461924,78	1224506,84	Аналитический метод	5,0	-
111	462144,5 1	1224531,2 7	461952,27	1224503,82	Аналитический метод	5,0	-
112	462135,1 5	1224524,7 0	461973,78	1224507,47	Аналитический метод	5,0	-
113	462132,2 2	1224524,5 2	461995,29	1224511,11	Аналитический метод	5,0	-
114	462129,3 0	1224524,3 4	462007,35	1224512,28	Аналитический метод	5,0	-

115	462124,1 7	1224524,7 0	462019,41	1224513,45	Аналитический метод	5,0	-
116	462119,0 4	1224525,0 6	462031,52	1224509,76	Аналитический метод	5,0	-
117	462112,1 1	1224525,0 6	462043,62	1224506,07	Аналитический метод	5,0	-
118	462107,7 9	1224521,3 7	462049,56	1224499,05	Аналитический метод	5,0	-
119	462107,2 5	1224516,1 0	462055,50	1224492,03	Аналитический метод	5,0	-
120	462106,7 1	1224510,8 4	462055,05	1224480,38	Аналитический метод	5,0	-
121	462106,5 3	1224504,0 9	462054,60	1224468,72	Аналитический метод	5,0	-
122	462106,3 5	1224497,3 4	462054,62	1224468,05	Аналитический метод	5,0	-
123	462105,5 8	1224489,1 0	462054,63	1224467,65	Аналитический метод	5,0	-
124	462104,8 2	1224480,8 7	462054,69	1224465,62	Аналитический метод	5,0	-
125	462104,2 8	1224476,5 0	462054,78	1224462,51	Аналитический метод	5,0	-
126	462103,7 4	1224472,1 4	462058,20	1224461,75	Аналитический метод	5,0	-
127	462104,8 2	1224467,0 1	462061,62	1224460,98	Аналитический метод	5,0	-
128	462110,6 7	1224464,8 5	462062,75	1224460,51	Аналитический метод	5,0	-
129	462122,7 3	1224459,7 2	462064,43	1224459,82	Аналитический метод	5,0	-
130	462054,7 8	1224462,5 1	462071,97	1224456,75	Аналитический метод	5,0	-
131	462058,2 0	1224461,7 5	462075,98	1224454,82	Аналитический метод	5,0	-
78	-	-	462079,98	1224452,88	Аналитический метод	5,0	-
132	462061,6 2	1224460,9 8	462185,73	1224439,92	Аналитический метод	5,0	-
133	-	-	462188,25	1224442,17	Аналитический метод	5,0	-
134	462071,9 7	1224456,7 5	462190,77	1224444,42	Аналитический метод	5,0	-
135	462075,9 8	1224454,8 2	462192,85	1224453,84	Аналитический метод	5,0	-
136	462079,9 8	1224452,8 8	462193,29	1224455,85	Аналитический метод	5,0	-
137	462083,4 4	1224464,1 7	462184,94	1224461,94	Аналитический метод	5,0	-
138	462086,9 1	1224475,4 7	462179,34	1224466,02	Аналитический метод	5,0	-

139	462090,1 9	1224493,6 9	462167,78	1224470,30	Аналитический метод	5,0	-
140	462093,4 8	1224511,9 2	462157,24	1224474,21	Аналитический метод	5,0	-
141	462094,9 6	1224528,8 8	462135,15	1224482,40	Аналитический метод	5,0	-
142	462096,4 5	1224545,8 5	462135,51	1224488,52	Аналитический метод	5,0	-
143	462095,9 1	1224559,5 3	462137,36	1224491,27	Аналитический метод	5,0	-
144	462065,2 4	1224566,6 7	462139,20	1224494,01	Аналитический метод	5,0	-
145	462055,1 0	1224556,5 3	462146,49	1224499,86	Аналитический метод	5,0	-
146	462044,9 6	1224546,3 9	462155,22	1224500,94	Аналитический метод	5,0	-
147	462026,8 5	1224542,7 6	462167,28	1224497,70	Аналитический метод	5,0	-
148	462008,7 4	1224539,1 4	462184,11	1224489,24	Аналитический метод	5,0	-
149	461991,3 6	1224539,8 6	462187,00	1224488,54	Аналитический метод	5,0	-
150	461973,9 7	1224540,5 9	462189,38	1224487,98	Аналитический метод	5,0	-
151	461960,9 3	1224523,2 1	462194,64	1224486,72	Аналитический метод	5,0	-
152	461949,3 4	1224530,4 5	462198,97	1224487,69	Аналитический метод	5,0	-
153	461937,7 5	1224537,6 9	462199,41	1224487,80	Аналитический метод	5,0	-
154	461923,2 6	1224555,0 8	462200,00	1224489,07	Аналитический метод	5,0	-
155	461908,7 7	1224572,4 7	462201,93	1224493,29	Аналитический метод	5,0	-
156	461885,5 9	1224568,1 2	462196,89	1224502,11	Аналитический метод	5,0	-
157	461862,4 1	1224563,7 7	462188,84	1224507,56	Аналитический метод	5,0	-
158	461844,7 4	1224550,7 1	462180,78	1224513,00	Аналитический метод	5,0	-
159	461827,0 8	1224537,6 6	462178,26	1224521,01	Аналитический метод	5,0	-
160	461824,6 5	1224529,8 3	462179,70	1224533,07	Аналитический метод	5,0	-
161	461833,7 4	1224523,8 0	462148,02	1224544,68	Аналитический метод	5,0	-
162	461859,7 5	1224515,9 7	462144,51	1224531,27	Аналитический метод	5,0	-
163	461878,5 2	1224512,9 1	462135,15	1224524,70	Аналитический метод	5,0	-

164	461897,2 8	1224509,8 5	462132,22	1224524,52	Аналитический метод	5,0	-
165	461924,7 8	1224506,8 4	462129,30	1224524,34	Аналитический метод	5,0	-
166	461952,2 7	1224503,8 2	462124,17	1224524,70	Аналитический метод	5,0	-
167	461973,7 8	1224507,4 7	462119,04	1224525,06	Аналитический метод	5,0	-
168	461995,2 9	1224511,1 1	462112,11	1224525,06	Аналитический метод	5,0	-
169	462007,3 5	1224512,2 8	462108,52	1224522,00	Аналитический метод	5,0	-
170	462019,4 1	1224513,4 5	462107,79	1224521,37	Аналитический метод	5,0	-
171	462031,5 2	1224509,7 6	462107,25	1224516,10	Аналитический метод	5,0	-
172	462043,6 2	1224506,0 7	462106,71	1224510,84	Аналитический метод	5,0	-
173	462049,5 6	1224499,0 5	462106,56	1224505,35	Аналитический метод	5,0	-
174	462055,5 0	1224492,0 3	462106,53	1224504,09	Аналитический метод	5,0	-
175	462055,0 5	1224480,3 8	462106,35	1224497,34	Аналитический метод	5,0	-
176	462054,6 0	1224468,7 2	462105,58	1224489,10	Аналитический метод	5,0	-
177	462054,6 9	1224465,6 2	462105,15	1224484,41	Аналитический метод	5,0	-
178	462054,7 8	1224462,5 1	462104,82	1224480,87	Аналитический метод	5,0	-
179	-	-	462104,28	1224476,50	Аналитический метод	5,0	-
180	-	-	462103,74	1224472,14	Аналитический метод	5,0	-
181	-	-	462104,82	1224467,01	Аналитический метод	5,0	-
182	-	-	462110,67	1224464,85	Аналитический метод	5,0	-
183	-	-	462122,73	1224459,72	Аналитический метод	5,0	-
184	-	-	462134,79	1224454,59	Аналитический метод	5,0	-
185	-	-	462138,35	1224453,38	Аналитический метод	5,0	-
186	-	-	462152,52	1224448,56	Аналитический метод	5,0	-
187	-	-	462155,39	1224447,58	Аналитический метод	5,0	-
188	-	-	462170,25	1224442,53	Аналитический метод	5,0	-
189	-	-	462177,99	1224441,23	Аналитический метод	5,0	-

132	-	-	462185,73	1224439,92	Аналитический метод	5,0	-
3. Сведения о характерных точках части (частей) границы объекта							
Часть №1							
Часть №2							

Текстовое описание местоположения границ
С1 – Зоны сельскохозяйственных угодий – пашни, пастбища, залежи, земли, занятые многолетними насаждениями населенного пункта деревня Беляево муниципального образования сельского поселения "Деревня Беляево" Юхновского района Калужской области
 (наименование объекта)

Прохождение границы		Описание прохождения границы
От точки	До точки	
1	2	3
1	2	юго-восточное направление
2	3	юго-восточное направление
3	4	юго-восточное направление
4	5	юго-восточное направление
5	6	юго-восточное направление
6	7	юго-восточное направление
7	8	юго-восточное направление
8	9	юго-восточное направление
9	10	юго-восточное направление
10	11	юго-восточное направление
11	12	юго-восточное направление
12	13	юго-восточное направление
13	14	юго-восточное направление
14	15	юго-восточное направление
15	16	юго-восточное направление
16	17	юго-восточное направление
17	18	юго-западное направление
18	19	юго-западное направление
19	20	юго-западное направление
20	21	юго-западное направление
21	22	юго-западное направление
22	23	юго-западное направление

23	24	юго-западное направление
24	25	юго-западное направление
25	26	юго-западное направление
26	27	юго-западное направление
27	28	юго-западное направление
28	29	юго-западное направление
29	30	юго-западное направление
30	31	юго-западное направление
31	32	юго-западное направление
32	33	юго-западное направление
33	34	юго-западное направление
34	35	юго-западное направление
35	36	юго-западное направление
36	37	юго-западное направление
37	38	юго-западное направление
38	39	юго-западное направление
39	40	юго-западное направление
40	41	юго-западное направление
41	42	юго-западное направление
42	43	юго-западное направление
43	44	юго-западное направление
44	45	юго-западное направление
45	46	юго-западное направление
46	47	юго-западное направление
47	48	юго-западное направление
48	49	юго-западное направление
49	50	юго-западное направление
50	51	северо-западное направление
51	52	северо-западное направление

52	53	северо-западное направление
53	54	северо-западное направление
54	55	северо-западное направление
55	56	северо-западное направление
56	57	северо-западное направление
57	58	северо-западное направление
58	59	северо-западное направление
59	60	северо-западное направление
60	61	северо-западное направление
61	62	северо-западное направление
62	63	северо-восточное направление
63	64	северо-восточное направление
64	65	северо-восточное направление
65	66	северо-восточное направление
66	67	северо-восточное направление
67	68	северо-восточное направление
68	69	северо-восточное направление
69	70	северо-восточное направление
70	71	северо-восточное направление
71	72	северо-восточное направление
72	73	северо-восточное направление
73	74	северо-восточное направление
74	75	северо-восточное направление
75	76	северо-восточное направление
76	77	северо-восточное направление
77	1	северо-восточное направление
78	79	северо-восточное направление
79	80	северо-восточное направление

80	81	северо-восточное направление
81	82	северо-восточное направление
82	83	северо-восточное направление
83	84	северо-восточное направление
84	85	северо-восточное направление
85	86	южное направление
86	87	южное направление
87	88	южное направление
88	89	южное направление
89	90	южное направление
90	91	южное направление
91	92	южное направление
92	93	южное направление
93	94	южное направление
94	95	южное направление
95	96	южное направление
96	97	южное направление
97	98	южное направление
98	99	южное направление
99	100	южное направление
100	101	юго-западное направление
101	102	юго-западное направление
102	103	юго-западное направление
103	104	юго-западное направление
104	105	юго-западное направление
105	106	северо-западное направление
106	107	северо-западное направление
107	108	северо-западное направление
108	109	северо-западное направление

109	110	северо-западное направление
110	111	северо-западное направление
111	112	северо-западное направление
112	113	северо-западное направление
113	114	северо-западное направление
114	115	северо-западное направление
115	116	северо-западное направление
116	117	северо-западное направление
117	118	северо-западное направление
118	119	северо-западное направление
119	120	северо-западное направление
120	121	северо-западное направление
121	122	северо-западное направление
122	123	северо-западное направление
123	124	северо-западное направление
124	125	северо-западное направление
125	126	северо-западное направление
126	127	северо-западное направление
127	128	северо-западное направление
128	129	северо-западное направление
129	130	северо-западное направление
130	131	северо-западное направление
131	78	северо-западное направление
132	133	северо-восточное направление
133	134	северо-восточное направление
134	135	северо-восточное направление
135	136	северо-восточное направление
136	137	юго-восточное направление

137	138	юго-восточное направление
138	139	юго-восточное направление
139	140	юго-восточное направление
140	141	юго-восточное направление
141	142	северо-восточное направление
142	143	северо-восточное направление
143	144	северо-восточное направление
144	145	северо-восточное направление
145	146	северо-западное направление
146	147	северо-западное направление
147	148	северо-западное направление
148	149	северо-западное направление
149	150	северо-западное направление
150	151	северо-западное направление
151	152	северо-западное направление
152	153	северо-восточное направление
153	154	северо-восточное направление
154	155	северо-восточное направление
155	156	юго-восточное направление
156	157	юго-восточное направление
157	158	юго-восточное направление
158	159	юго-восточное направление
159	160	юго-восточное направление
160	161	юго-восточное направление
161	162	юго-восточное направление
162	163	юго-восточное направление
163	164	юго-восточное направление
164	165	юго-восточное направление
165	166	юго-восточное направление

166	167	юго-восточное направление
167	168	юго-восточное направление
168	169	западное направление
169	170	западное направление
170	171	западное направление
171	172	западное направление
172	173	западное направление
173	174	западное направление
174	175	западное направление
175	176	западное направление
176	177	западное направление
177	178	западное направление
178	179	западное направление
179	180	западное направление
180	181	западное направление
181	182	северо-западное направление
182	183	северо-западное направление
183	184	северо-западное направление
184	185	северо-западное направление
185	186	северо-западное направление
186	187	северо-западное направление
187	188	северо-западное направление
188	189	северо-западное направление
189	132	северо-западное направление

Раздел 4

С1 - Зоны сельскохозяйственных угодий - пашни, пастбища, залежи, земли, занятые многолетними насаждениями, населенного пункта деревня Беляево муниципального образования сельского поселения "Деревня Беляево" Юхновского района Калужской области
(наименование объекта)

План границ объекта



Масштаб 1:2000

Используемые условные знаки и обозначения:

- 1 - характерная точка контура, сведения о которой позволяют однозначно определить её на местности
- вновь образованная часть контура, сведения о которой достаточны для определения её местоположения
- существующая часть контура, имеющиеся в ЕГРН сведения о которой достаточны для определения её местоположения
- - характерная точка контура, сведения о которой не позволяют однозначно определить её на местности
- - существующие границы кадастровых кварталов по сведениям ЕГРН
- - существующие границы кадастровых участков по сведениям ЕГРН

- 40:24:0010100 - номера существующих кадастровых участков по сведениям ЕГРН
- 40:24:7.00 - номер существующего контура территориальной зоны "С1 - Зоны сельскохозяйственных угодий - пашни, пастбища, залежи, земли, занятые многолетними насаждениями, населенного пункта деревня Беляево муниципального образования сельского поселения "Деревня Беляево" Юхновского района Калужской области" по сведениям ЕГРН

Подпись  Дата «30» октября 2022 г.



Место для оттиска печати лица, составившего карту (план) объекта землеустройства

Раздел 4
области
(наименование объекта)
План границ объекта

Фрагмент 1



Масштаб 1:1000

Используемые условные знаки и обозначения:

- 1 - характеристическая точка контура, сведения о которой позволяют однозначно определить её на местности
- вновь образованная часть контура, сведения о которой достаточны для определения её местоположения
- существующая часть контура, имеющаяся в ЕГРН сведения о которой достаточны для определения её местоположения
- - характеристическая точка контура, сведения о которой не позволяют однозначно определить её на местности
- - существующие границы кадастровых кварталов по сведениям ЕГРН
- - существующие границы кадастровых участков по сведениям ЕГРН

40:24:0070001/000 - номера существующих кадастровых участков по сведениям ЕГРН
 40:24:7.60 - номер существующего контура территориальной зоны "С1 - Зоны сельскохозяйственных угодий - пашни, пастбища, залежи, земли, занятые многолетними насаждениями, населенного пункта деревня Беляево муниципального образования сельского поселения "Деревня Беляево" Юхновского района Калужской области" по сведениям ЕГРН

Подпись _____ Дата: 10 октября 2022 г.



Место для оттиска печати лица, составившего карту (план) объекта землеустройства

Раздел 4
С1 - Зоны сельскохозяйственных угодий - пашни, пастбища, залежи, земли, занятые многолетними насаждениями, населенного пункта деревня Беляево муниципального образования сельского поселения "Деревня Беляево" Юхновского района Калужской области
(наименование объекта)

План границ объекта

Фрагмент 2

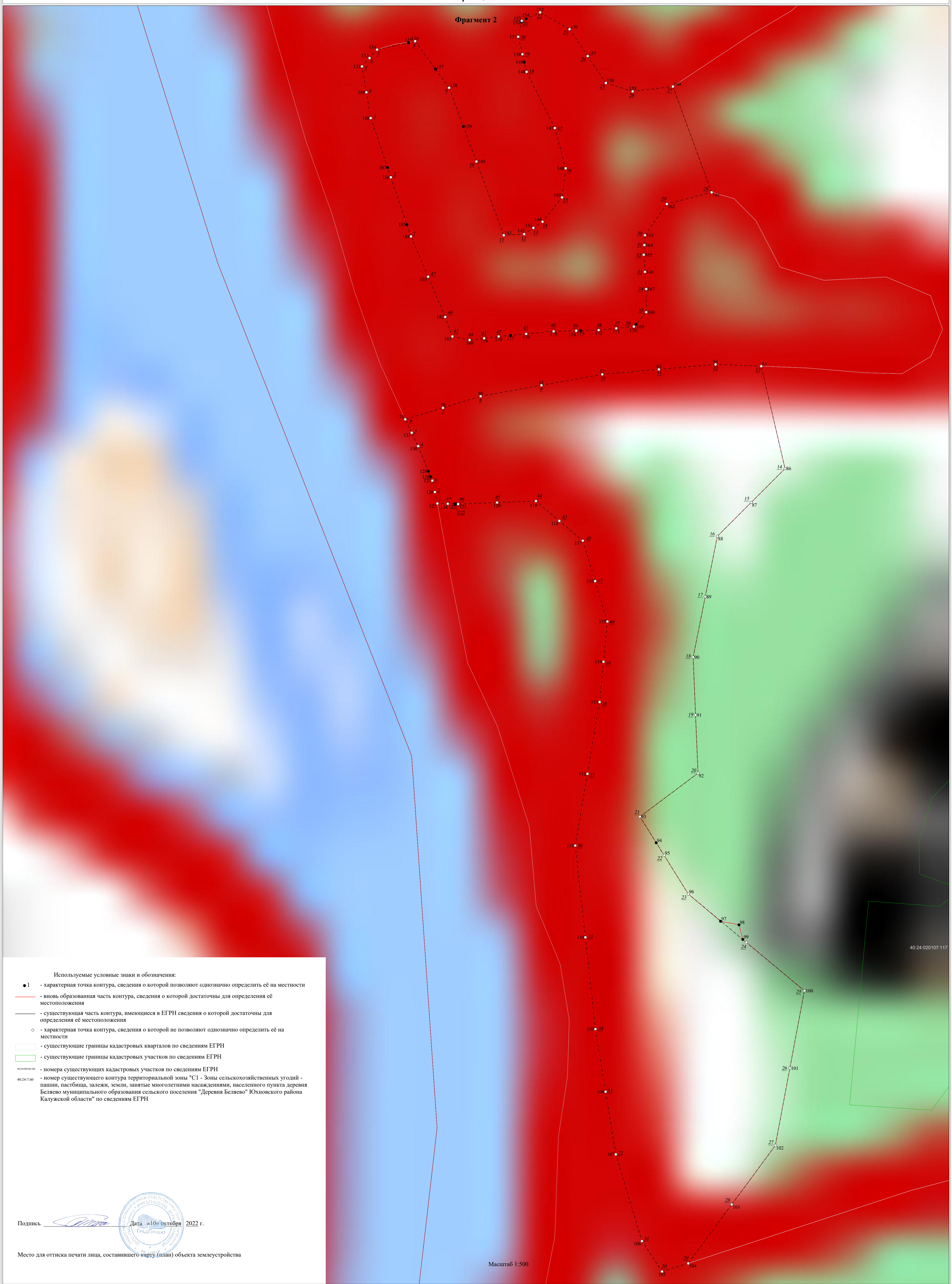

- Используемые условные знаки и обозначения:
- 1 - характерная точка контура, сведения о которой позволяют однозначно определить её на местности
 - вновь образованная часть контура, сведения о которой достаточны для определения её местоположения
 - существующая часть контура, имеющаяся в ЕГРН сведения о которой достаточны для определения её местоположения
 - - характерная точка контура, сведения о которой не позволяют однозначно определить её на местности
 - - существующие границы кадастровых кварталов по сведениям ЕГРН
 - - существующие границы кадастровых участков по сведениям ЕГРН
 - 40:24:020107:00 - номера существующих кадастровых участков по сведениям ЕГРН
 - 40:24:7:60 - номер существующего контура территориальной зоны "С1 - Зоны сельскохозяйственных угодий - пашни, пастбища, залежи, земли, занятые многолетними насаждениями, населенного пункта деревня Беляево муниципального образования сельского поселения "Деревня Беляево" Юхновского района Калужской области" по сведениям ЕГРН

Подпись:  Дата: 16 октября 2022 г.

Место для оттиска печати лица, составившего карту (план) объекта землеустройства

Масштаб 1:500

40:24:020107:117